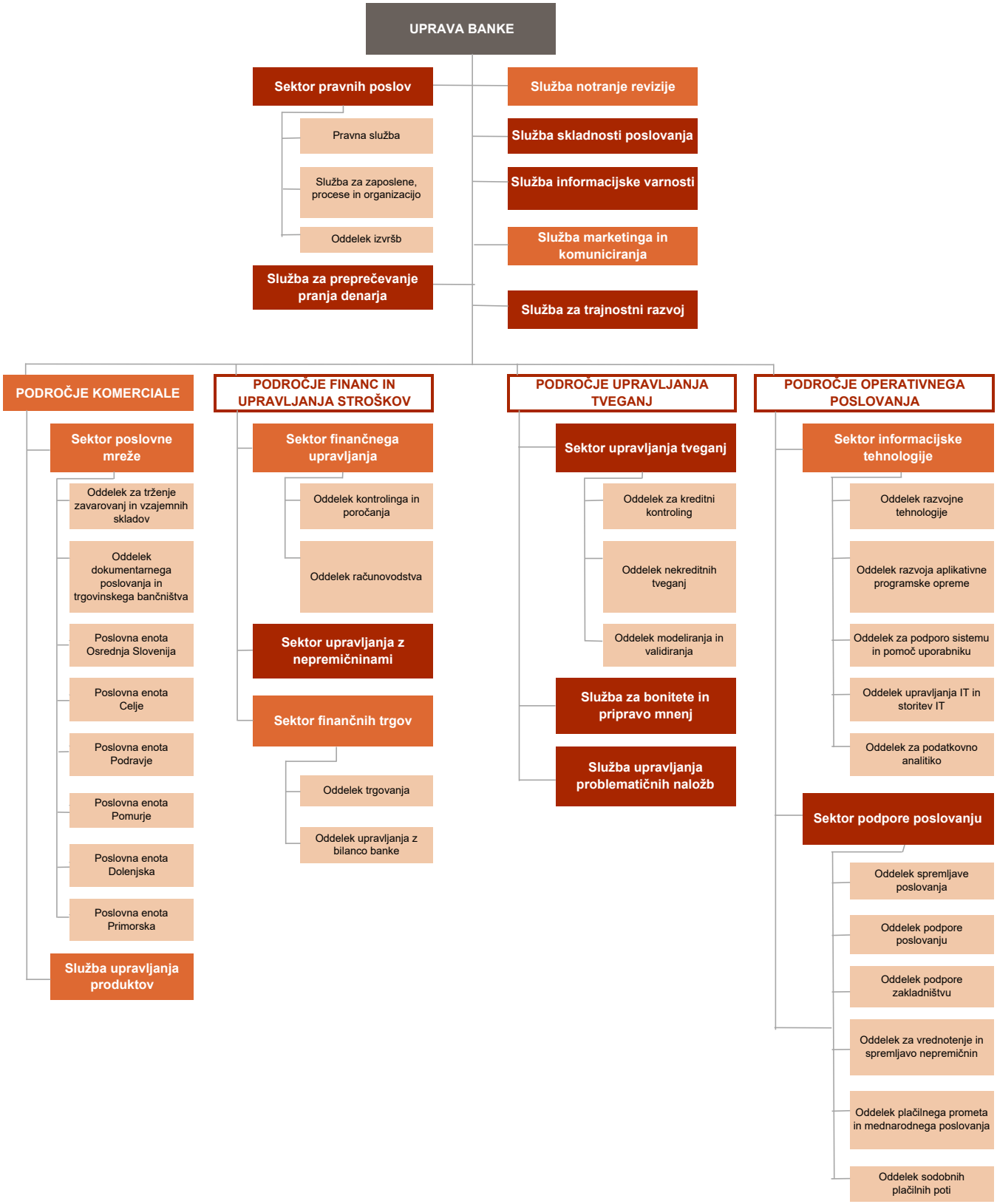pristojnosti Gregorja Rovanška, predsednika uprave
pristojnosti Andraža Gruma, člana uprave